

# COMUNE DI VADO LIGURE

Provincia di Savona

**ASD TENNIS E SQUASH VADO LIGURE**  
**Immobili in località Murate - Fg. 13 mapp. 480, 509, 517 e 518**  
**Interventi di parziale riordino degli spazi e realizzazione di nuovi volumi.**

Progetto presentato, in data 11\_08\_2014, prot. 15043, per parziale riordino degli spazi del circolo sportivo di proprietà "Tennis & Squash Vado s.a.s. di Di Cesare Gloria & C." mediante realizzazione di due nuovi volumi adibiti ad attività di somministrazione ed ufficio del circolo sportivo, in variante al PRG vigente.

Richiedente:  
**Giancarlo Barbetta**

Versione  
**Marzo 2015**

Tavola n. **8**

**raffronto**  
**PLANIMETRIA GENERALE**  
**ARCHITET. STRUTT. ESIST.**

Progettazione  
**Geometra STEFANO LUCON**  
Via Madonna della neve 6 - 17047 Quiliano (SV) - cell. 393 9678644  
c.f. LCN SFN 76P29 I480J - P.I.V.A 01099260091  
**Designer OMAR TONELLA**  
Via Silvio Tonello 15 - 17047 Quiliano (SV) - cell. 340 24 81422  
c.f. TNL MRO 81H01 I480A

## IL RICHIEDENTE:

Giancarlo **BARBETTA**  
nato a Savona il 16/04/1965, C.F. BRB GCR 65D16 I480K,  
residente a Quiliano (SV) in Via Viarzo 34/B,

in qualità di presidente dell'associazione "**ASD TENNIS SQUASH VADO**" con sede legale a Vado Ligure, Loc. Murate, Via Leopardi n°9.

## IL PROPRIETARIO DEGLI IMMOBILI:

Gloria **DI CESARE**  
nata a Savona (SV) il 28/06/1964 C.F. DCS GLR 64H68 I480F,  
residente a Quiliano (SV) in Via Viarzo 34/B,

legale rappresentante della Società "**TENNIS SQUASH VADO S.a.s. di Di Cesare Gloria & C.**"  
con sede legale a Vado Ligure, Loc. Murate, Via Leopardi n°9, in qualità di proprietaria degli immobili.

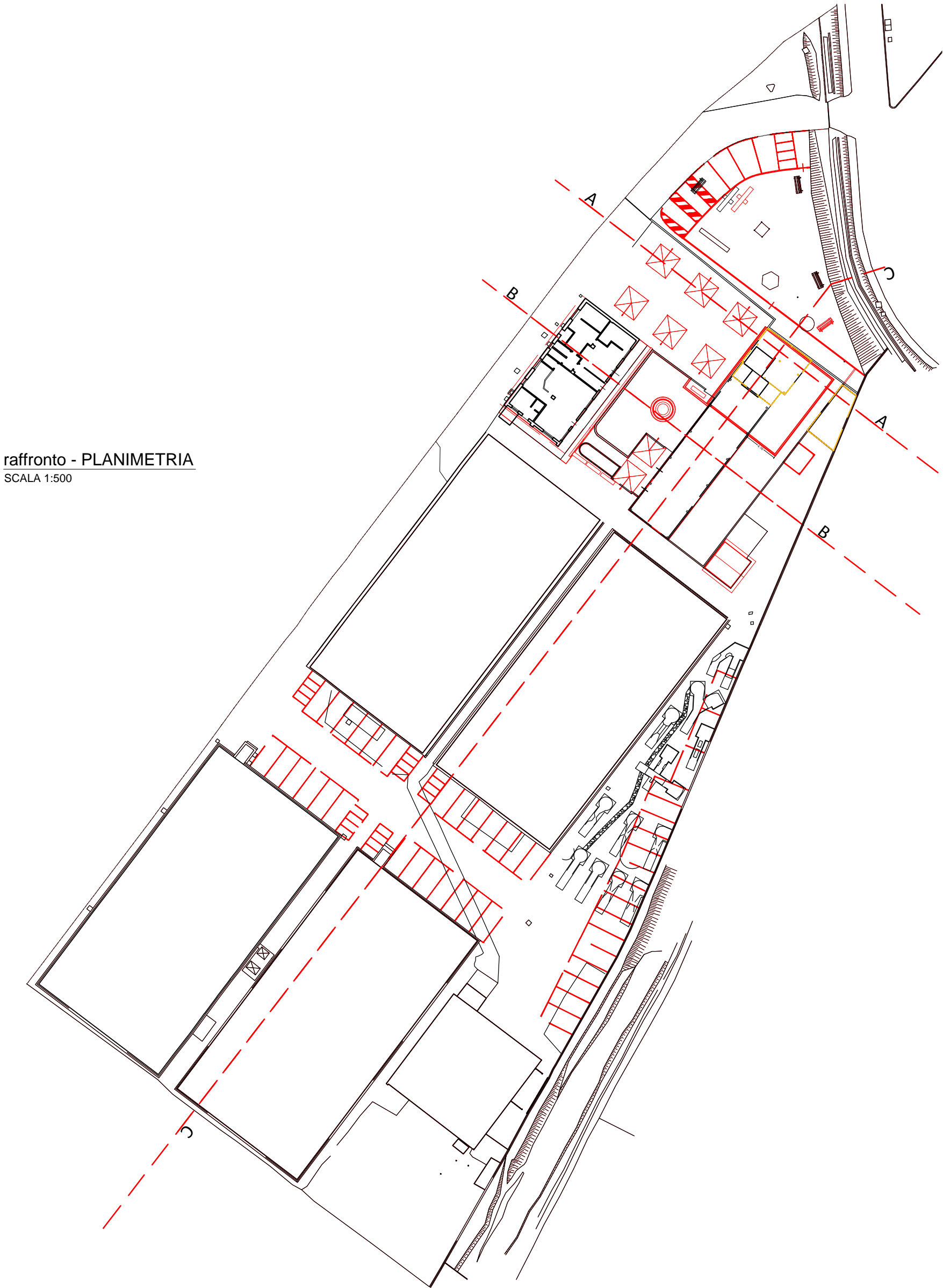

raffronto - PLANIMETRIA  
SCALA 1:500

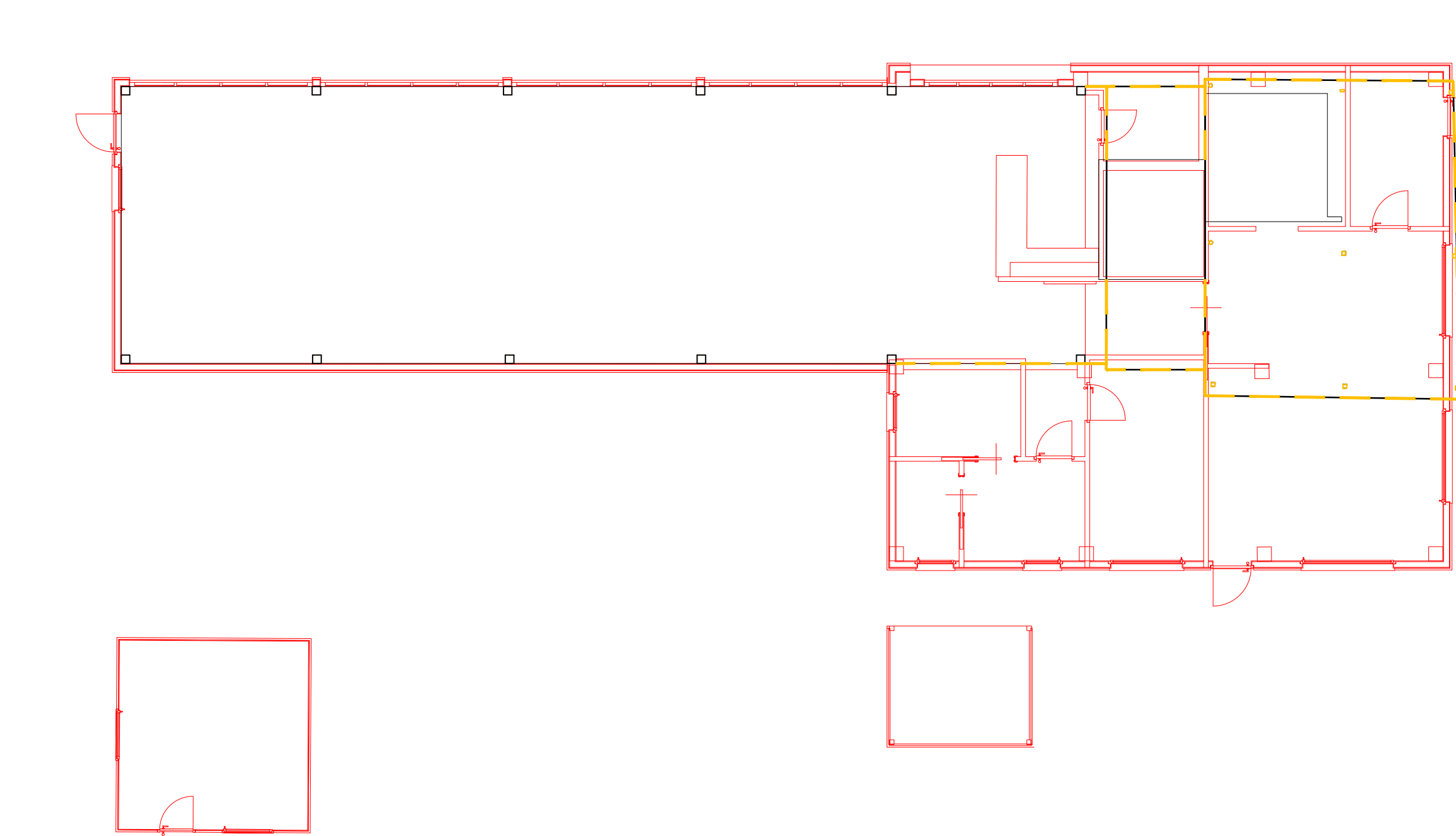

raffronto - PIANTA  
SCALA 1:100

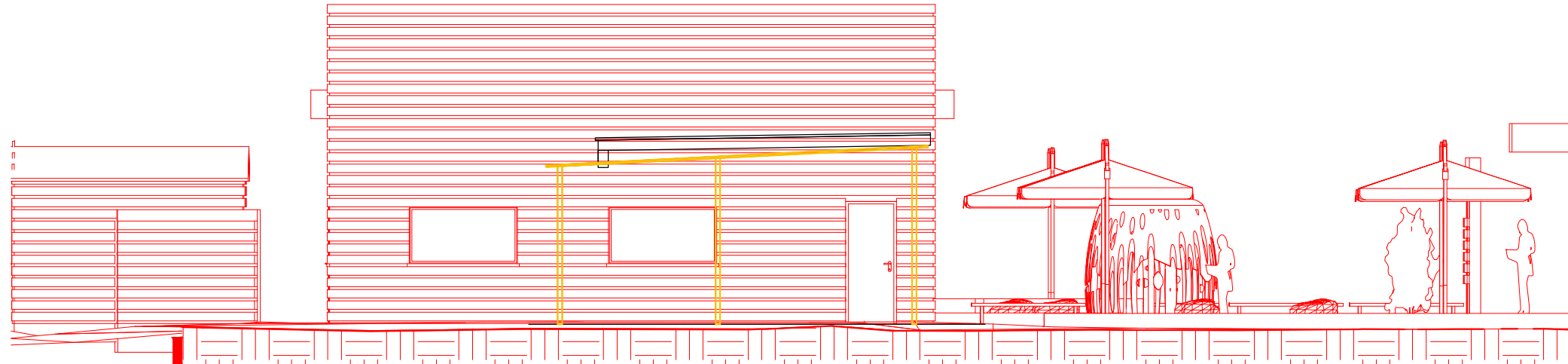

raffronto - prosp. NORD  
SCALA 1:100

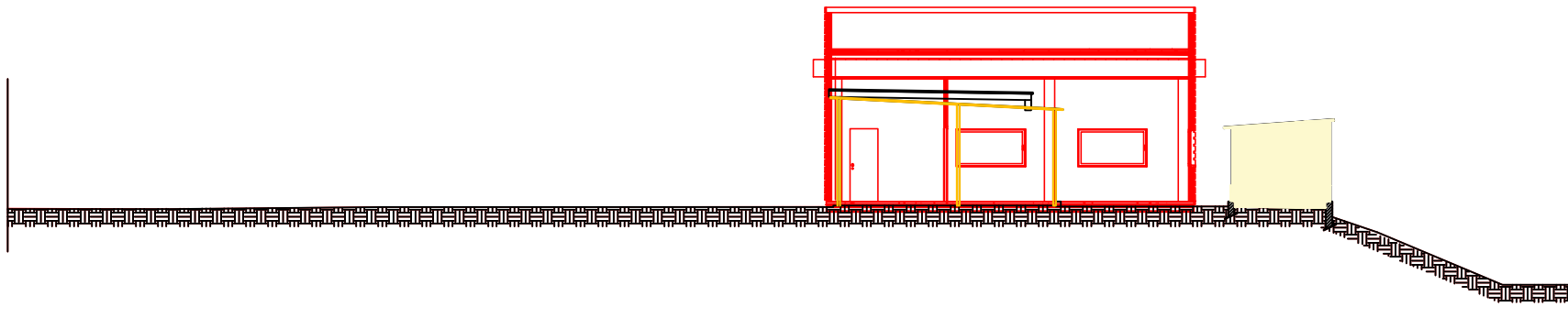

raffronto - PROFILO A-A  
SCALA 1:200

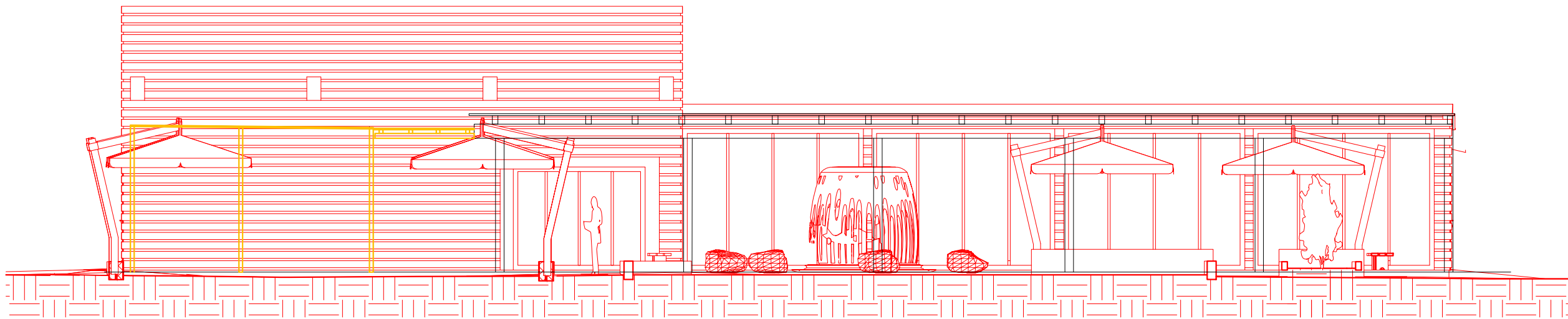

raffronto - prosp. OVEST  
SCALA 1:100

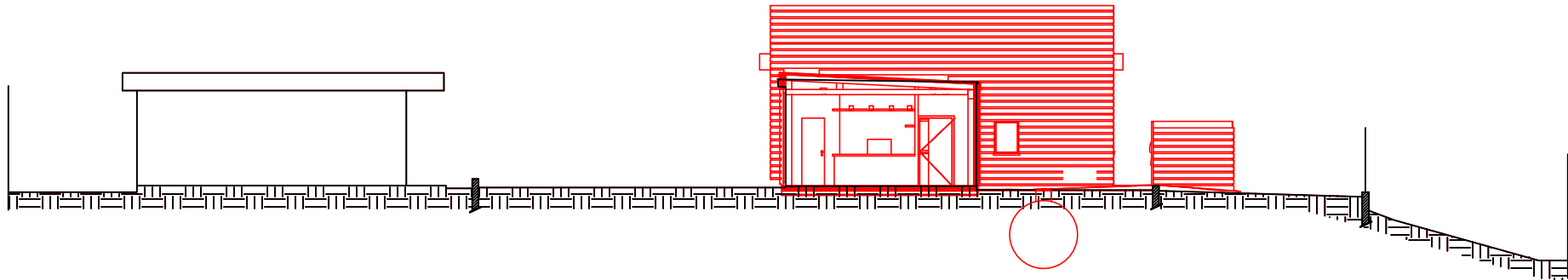

raffronto - PROFILO B-B  
SCALA 1:200

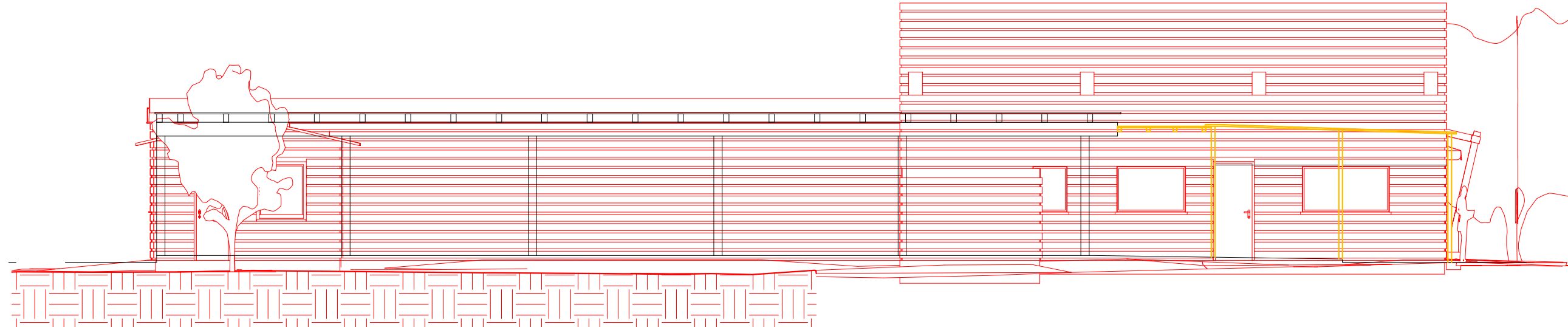

raffronto - prosp. EST  
SCALA 1:100

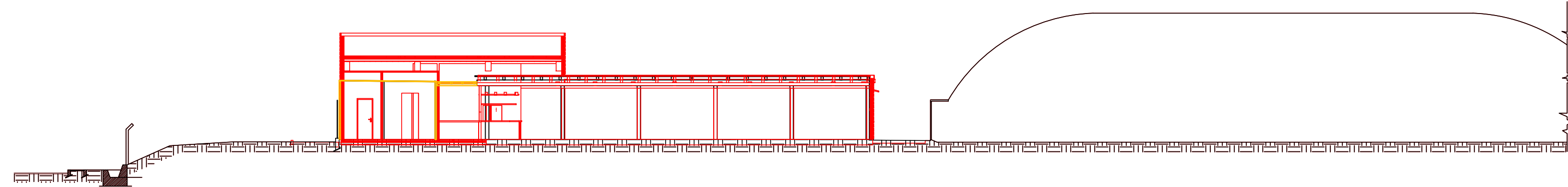

raffronto - PROFILO C-C  
SCALA 1:200